СЕДМИЧНА ОПЕРАТИВНА ИНФОРМАЦИЯ
46-та седмица (09.11.2026 – 15.11.2026 г.)

1. ЕПИДЕМИЧНАТА ОБСТАНОВКА В СТОЛИЦАТА

Регистрирани са 117 случая на остри заразни болести срещу 128 случая за същия период на предходната година. В т.ч. за седмицата случаите на Covid-19 – 13 и за ХИВ - 0. Епидемичната обстановка по отношение на грипа и ОРЗ е в обичайните за сезона стойности.

45 дихателни инфекции – 30 случая на варицела, 14 случая на скарлатина, 1 случай на морбили.

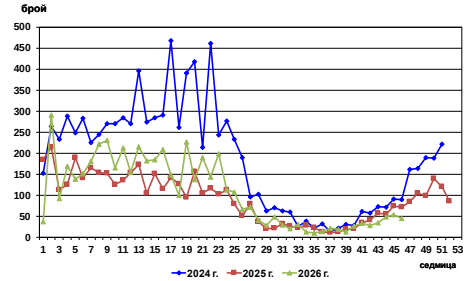

57 чревни инфекции – 38 случая на ентероколит, 7 случая на салмонелоза, 3 случая на кампилобактериоза, 7 случая на ротавирус, 1 случай на колиентерит, Йерсиниоза – 1 случай.

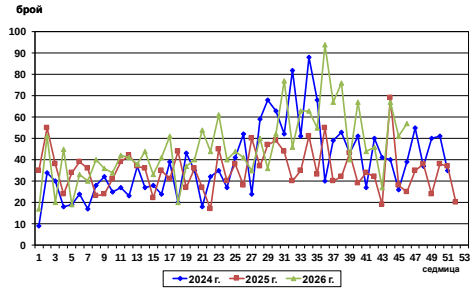

1 случай на вирусен хепатит
1 случай на Хепатит С

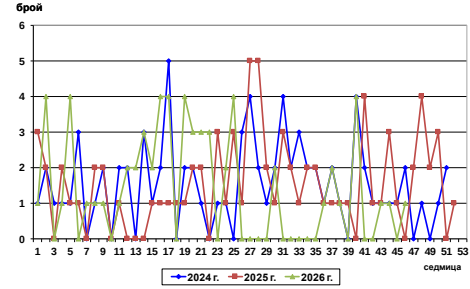

0 случая на трансмисивни инфекции

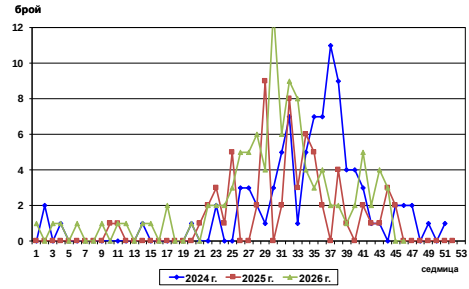

1 случай на невроинфекции – 1 случай на бактриален менингит.

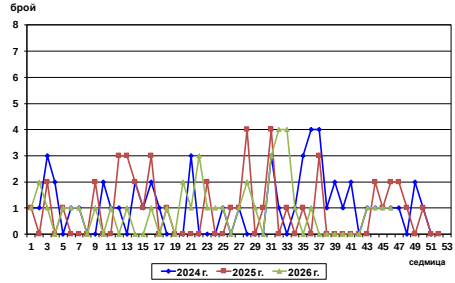

0 случая на инфекции с множествен механизъм на предаване.

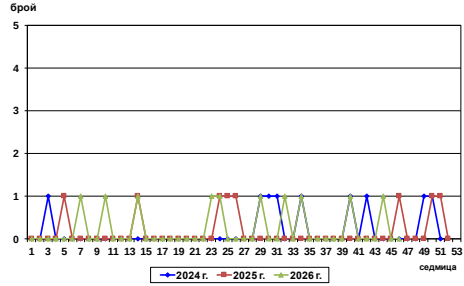

480 случая на ОРЗ и грип със заболяемост 38,93 ‰.

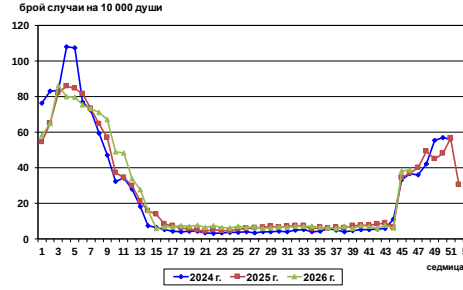

2. ДЕЙНОСТ НА КАБИНЕТА ЗА АНОНИМНО И БЕЗПЛАТНО КОНСУЛТИРАНЕ И ИЗСЛЕДВАНЕ ЗА СПИН

През седмицата в КАБКИС са извършени – 9 изследвания за HIV инфекция, 9 - изследвания за HbsAg, 9 - изследвания за HCV, 8 – изследвания за Syphilis, 0 - изследвания за Chl. Trachomatis. Консултации – 2, общо посещения – 11.

3. ДЕЙНОСТ НА ИМУНИЗАЦИОННИЯ КАБИНЕТ

През седмицата в имунизационния кабинет са извършени 202 имунизации, от които:

препоръчителни имунизации 180 - (Stamaril – 11, Twinrix – 32, Nimenrix – 5, Gardasil 9 – 1, Varivax – 2, Engerix B – 2, COVID 19 - 97, Vaxigrip – 2, Flucelvax – 0, Boostrix – бременни – 5, Abrysvo – бременни – 22; Prevenar 20 - 1);

задължителни имунизации 19 (Infanrix hexa - 1, Flucelvax – 3; Rota Teg – 1; Fluenz – 1; MMR Vax Pro (деца) -3; MMR Vax Pro (възрастни) - 2; TD – 8).

Имунизирани бежанци 3 – (Infanrix hexa – 1; INFANRIX IPV HIB – 1; Vaxneuvance – 1).

Проведени са 17 консултации за ваксини. Извършени са 106 медицински прегледа преди ваксинация. Издадени са 17 международни сертификати за имунизации. Амбулатория – персонал – 0.

4. НАЛИЧНИ КОЛИЧЕСТВА ВАКСИНИ В СТОЛИЧНА РЗИ, ВКЛЮЧЕНИ В НАЦИОНАЛНИЯ ИМУНИЗАЦИОНЕН КАЛЕНДАР НА СТРАНАТА, КЪМ 16.11.2026 г.:

- Срещу тетанус и дифтерия /TD/ – 4 240 дози;
- ППД туберкулин – 8 980 дози;
- Срещу туберкулоза /БЦЖ/ – 13 390 дози;
- Срещу дифтерия, тетанус, коклюш и полиомиелит /Tetraxim/ – 3 249 дози;
- Срещу пневмококови инфекции /Synflorix/ – 0 дози;
- Противобясна ваксина – 100 дози;
- Срещу вирусен хепатит тип Б /Engerix/ – 5 769 дози;
- Срещу морбили, паротит и рубеола /MMP Vaxpro/ – 3 469 дози;
- Срещу дифтерия, тетанус, коклюш, полиомиелит, хемофилус инфлуенца тип Б /Infanrix IPV-HIB/ – 2 178 дози;
- Срещу дифтерия, тетанус, коклюш, вирусен хепатит Б, полиомиелит, хемофилус инфлуенца тип Б /Hexacima/ - 9 312 дози;
- Срещу дифтерия, тетанус, коклюш, вирусен хепатит Б, полиомиелит, хемофилус инфлуенца тип Б /Infanrix Hexa/ - 9 771 дози;

- Срещу тетанус, дифтерия, коклюш /Boostrix/ - 4 191 дози;
- Срещу варицела /Varivax/ – 5 380;
- Срещу респираторно – синцитиален вирус /Abrysvo/ - 120 дози.
- Срещу пневмококови инфекции /Vaxneuvance/ – 11 967 дози.

5. ДЕЙНОСТ ПО ДЪРЖАВНИЯ ЗДРАВЕН КОНТРОЛ

През седмицата инспекторите на Столичната РЗИ са извършили 527 проверки, издадени са 14 предписания и 19 акта по Закона за здравето. Издадени са 2 заповеди за потвърждаване на предписание за спиране в район Надежда и район Триадица.